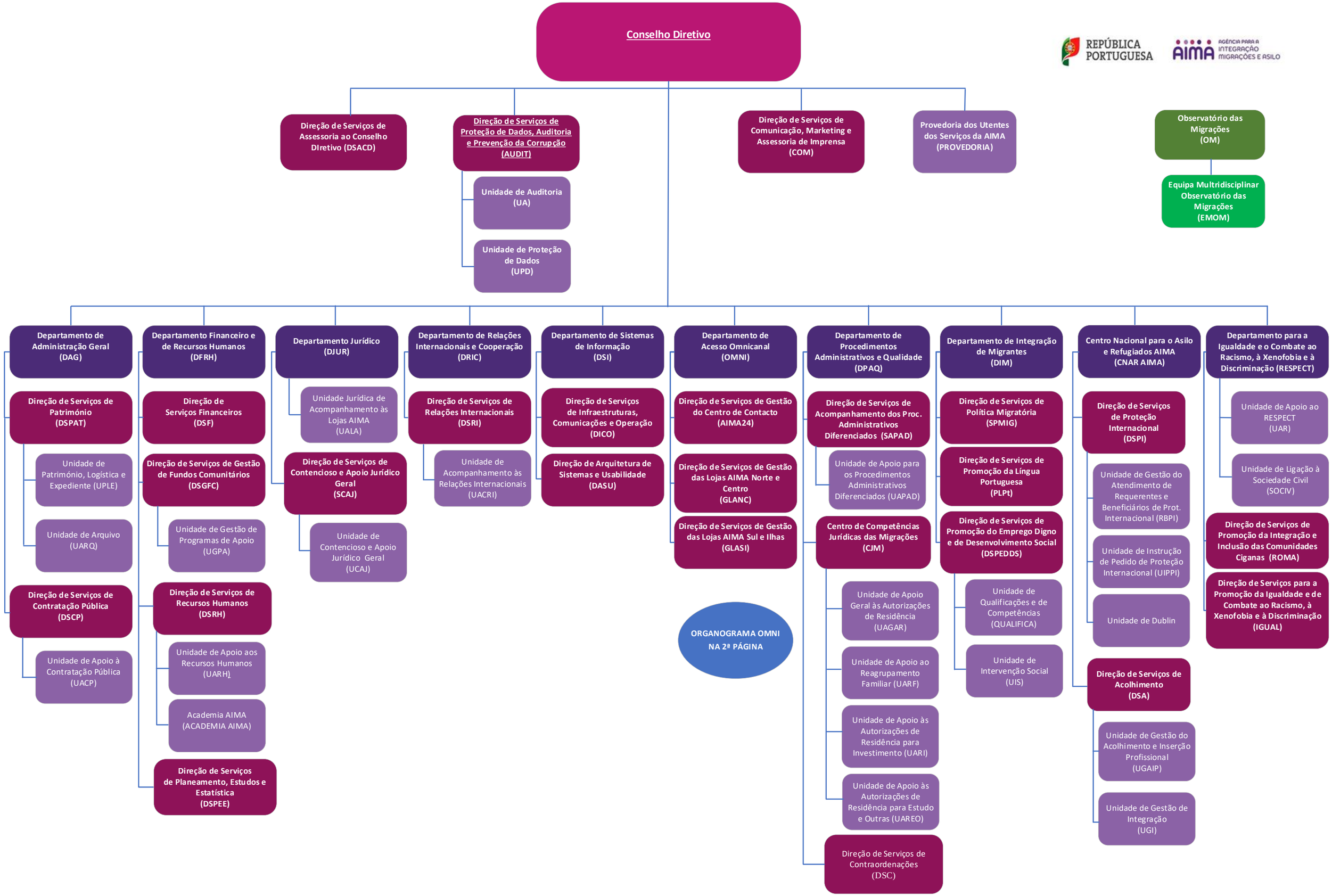
Conselho Diretivo
Direção de Serviços de Assessoria ao Conselho DIretivo (DSACD)
Direção de Serviços de Proteção de Dados, Auditoria e Prevenção da Corrupção (AUDIT)
Unidade de Auditoria (UA)
Unidade de Proteção de Dados (UPD)
Direção de Serviços de Comunicação, Marketing e Assessoria de Imprensa (COM)
Provedoria dos Utentes dos Serviços da AIMA (PROVEDORIA)
Observatório das Migrações (OM)
Equipa Multridisciplinar Observatório das Migrações (EMOM)
Departamento de Administração Geral (DAG)
Direção de Serviços de Património (DSPAT)
Unidade de Património, Logística e Expediente (UPLE)
Unidade de Arquivo (UARQ)
Direção de Serviços de Contratação Pública (DSCP)
Unidade de Apoio à Contratação Pública (UACP)
Departamento Financeiro e de Recursos Humanos (DFRH)
Direção de Serviços Financeiros (DSF)
Direção de Serviços de Gestão de Fundos Comunitários (DSGFC)
Unidade de Gestão de Programas de Apoio (UGPA)
Direção de Serviços de Recursos Humanos (DSRH)
Unidade de Apoio aos Recursos Humanos (UARH)
Academia AIMA (ACADEMIA AIMA)
Direção de Serviços de Planeamento, Estudos e Estatística (DSPEE)
Departamento Jurídico (DJUR)
Unidade Jurídica de Acompanhamento às Lojas AIMA (UALA)
Direção de Serviços de Contencioso e Apoio Jurídico Geral (SCAJ)
Unidade de Contencioso e Apoio Jurídico Geral (UCAJ)
Departamento de Relações Internacionais e Cooperação (DRIC)
Direção de Serviços de Relações Internacionais (DSRI)
Unidade de Acompanhamento às Relações Internacionais (UACRI)
Departamento de Sistemas de Informação (DSI)
Direção de Serviços de Infraestruturas, Comunicações e Operação (DICO)
Direção de Arquitetura de Sistemas e Usabilidade (DASU)
Departamento de Acesso Omnicanal (OMNI)
Direção de Serviços de Gestão do Centro de Contacto (AIMA24)
Direção de Serviços de Gestão das Lojas AIMA Norte e Centro (GLANC)
Direção de Serviços de Gestão das Lojas AIMA Sul e Ilhas (GLASI)
ORGANOGRAMA OMNI NA 2ª PÁGINA
Departamento de Procedimentos Administrativos e Qualidade (DPAQ)
Direção de Serviços de Acompanhamento dos Proc. Administrativos Diferenciados (SAPAD)
Unidade de Apoio para os Procedimentos Administrativos Diferenciados (UAPAD)
Centro de Competências Jurídicas das Migrações (CJM)
Unidade de Apoio Geral às Autorizações de Residência (UAGAR)
Unidade de Apoio ao Reagrupamento Familiar (UARF)
Unidade de Apoio às Autorizações de Residência para Investimento (UARI)
Unidade de Apoio às Autorizações de Residência para Estudo e Outras (UAREO)
Direção de Serviços de Contraordenações (DSC)
Departamento de Integração de Migrantes (DIM)
Direção de Serviços de Política Migratória (SPMIG)
Direção de Serviços de Promoção da Língua Portuguesa (PLPt)
Direção de Serviços de Promoção do Emprego Digno e de Desenvolvimento Social (DSPEDDS)
Unidade de Qualificações e de Competências (QUALIFICA)
Unidade de Intervenção Social (UIS)
Centro Nacional para o Asilo e Refugiados AIMA (CNAR AIMA)
Direção de Serviços de Proteção Internacional (DSPI)
Unidade de Gestão do Atendimento de Requerentes e Beneficiários de Prot. Internacional (RBPI)
Unidade de Instrução de Pedido de Proteção Internacional (UIPPI)
Unidade de Dublin
Direção de Serviços de Acolhimento (DSA)
Unidade de Gestão do Acolhimento e Inserção Profissional (UGAIP)
Unidade de Gestão de Integração (UGI)
Departamento para a Igualdade e o Combate ao Racismo, à Xenofobia e à Discriminação (RESPECT)
Unidade de Apoio ao RESPECT (UAR)
Unidade de Ligação à Sociedade Civil (SOCIV)
Direção de Serviços de Promoção da Integração e Inclusão das Comunidades Ciganas (ROMA)
Direção de Serviços para a Promoção da Igualdade e de Combate ao Racismo, à Xenofobia e à Discriminação (IGUAL)

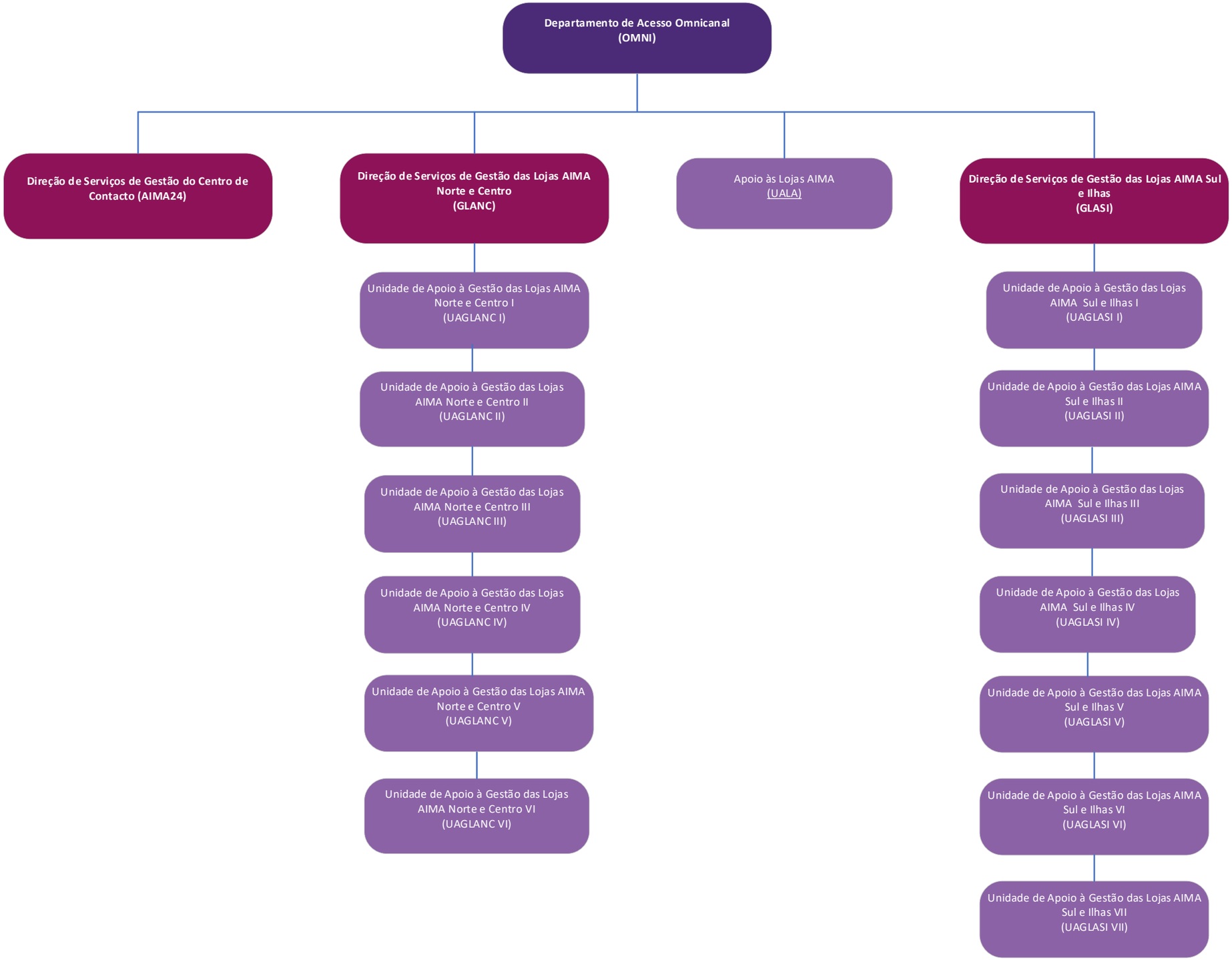

REPÚBLICA PORTUGUESA

AIMA AGÊNCIA PARA A INTEGRAÇÃO MIGRAÇÕES E ASILO

ORGANOGRAMA AIMA, EPE NA 3ª PÁGINA

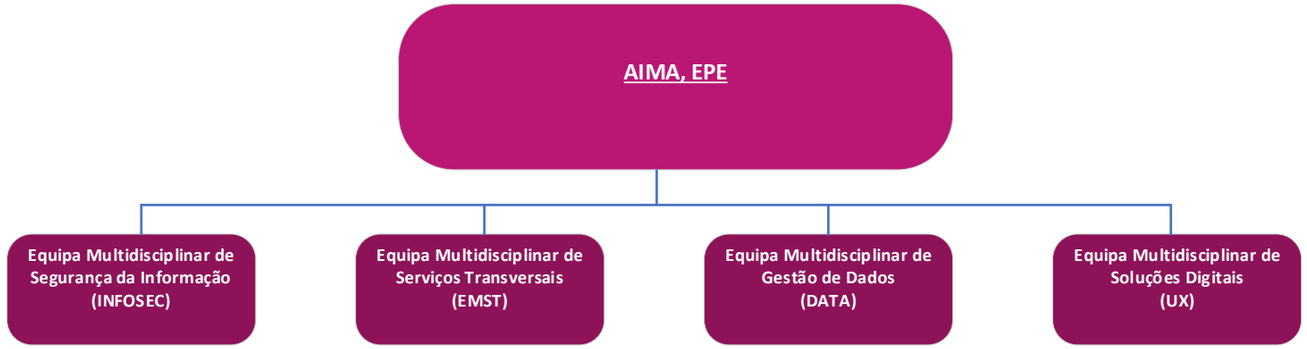
AIMA, EPE
Equipa Multidisciplinar de Segurança da Informação (INFOSEC)
Equipa Multidisciplinar de Serviços Transversais (EMST)
Equipa Multidisciplinar de Gestão de Dados (DATA)
Equipa Multidisciplinar de Soluções Digitais (UX)