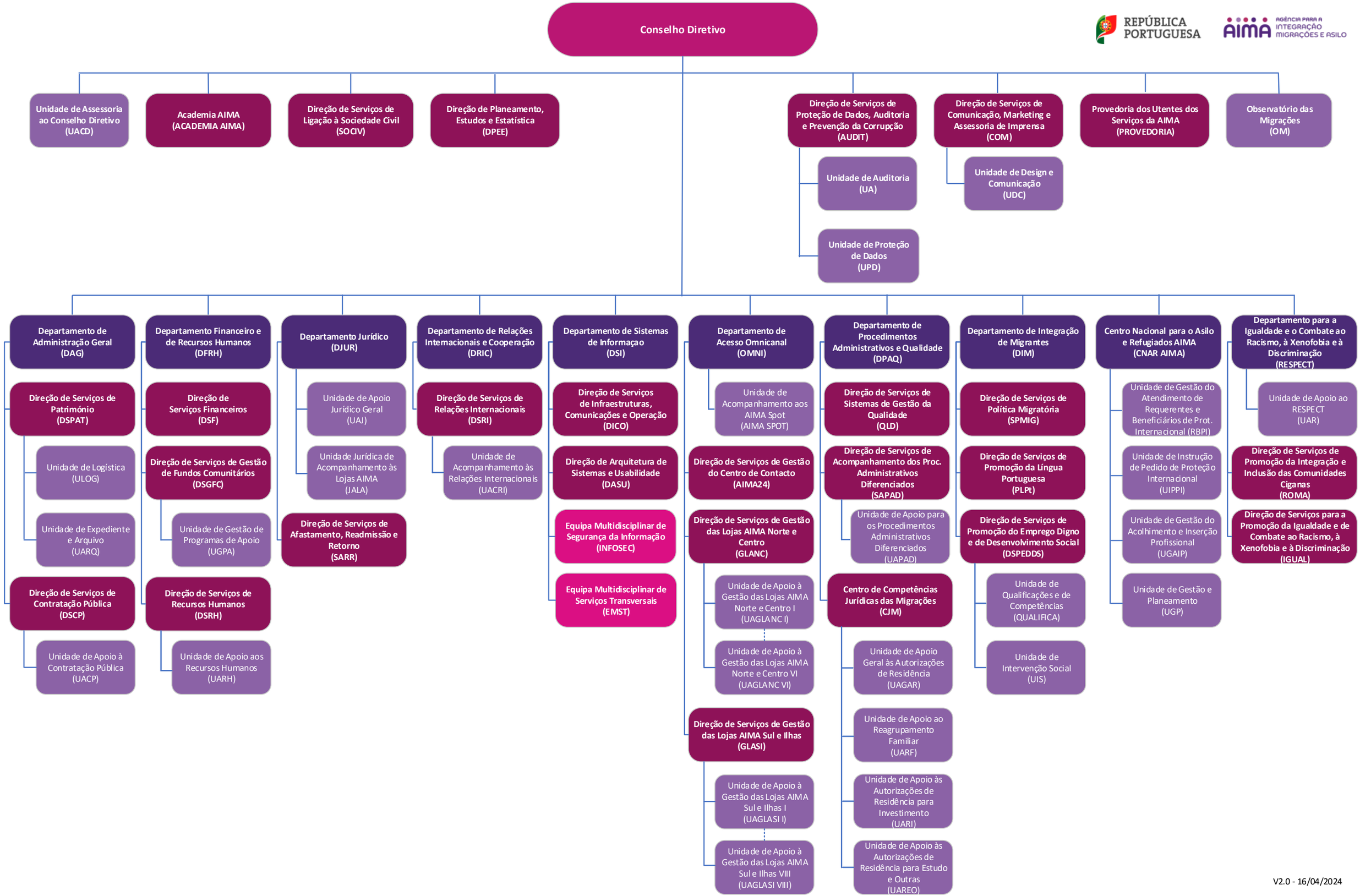
Conselho Diretivo
Unidade de Assessoria ao Conselho Diretivo (UACD)
Academia AIMA (ACADEMIA AIMA)
Direção de Serviços de Ligação à Sociedade Civil (SOCIV)
Direção de Planeamento, Estudos e Estatística (DPEE)
Direção de Serviços de Proteção de Dados, Auditoria e Prevenção da Corrupção (AUDIT)
Unidade de Auditoria (UA)
Unidade de Proteção de Dados (UPD)
Direção de Serviços de Comunicação, Marketing e Assessoria de Imprensa (COM)
Unidade de Design e Comunicação (UDC)
Provedoria dos Utentes dos Serviços da AIMA (PROVEDORIA)
Observatório das Migrações (OM)
Departamento de Administração Geral (DAG)
Direção de Serviços de Património (DSPAT)
Unidade de Logística (ULOG)
Unidade de Expediente e Arquivo (UARQ)
Direção de Serviços de Contratação Pública (DSCP)
Unidade de Apoio à Contratação Pública (UACP)
Departamento Financeiro e de Recursos Humanos (DFRH)
Direção de Serviços Financeiros (DSF)
Direção de Serviços de Gestão de Fundos Comunitários (DSGFC)
Unidade de Gestão de Programas de Apoio (UGPA)
Direção de Serviços de Recursos Humanos (DSRH)
Unidade de Apoio aos Recursos Humanos (UARH)
Departamento Jurídico (DJUR)
Unidade de Apoio Jurídico Geral (UAJ)
Unidade Jurídica de Acompanhamento às Lojas AIMA (JALA)
Direção de Serviços de Afastamento, Readmissão e Retorno (SARR)
Departamento de Relações Internacionais e Cooperação (DRIC)
Direção de Serviços de Relações Internacionais (DSRI)
Unidade de Acompanhamento às Relações Internacionais (UACRI)
Departamento de Sistemas de Informaçao (DSI)
Direção de Serviços de Infraestruturas, Comunicações e Operação (DICO)
Direção de Arquitetura de Sistemas e Usabilidade (DASU)
Equipa Multidisciplinar de Segurança da Informação (INFOSEC)
Equipa Multidisciplinar de Serviços Transversais (EMST)
Departamento de Acesso Omnicanal (OMNI)
Unidade de Acompanhamento aos AIMA Spot (AIMA SPOT)
Direção de Serviços de Gestão do Centro de Contacto (AIMA24)
Direção de Serviços de Gestão das Lojas AIMA Norte e Centro (GLANC)
Unidade de Apoio à Gestão das Lojas AIMA Norte e Centro I (UAGLANC I)
Unidade de Apoio à Gestão das Lojas AIMA Norte e Centro VI (UAGLANC VI)
Direção de Serviços de Gestão das Lojas AIMA Sul e Ilhas (GLASI)
Unidade de Apoio à Gestão das Lojas AIMA Sul e Ilhas I (UAGLASI I)
Unidade de Apoio à Gestão das Lojas AIMA Sul e Ilhas VIII (UAGLASI VIII)
Departamento de Procedimentos Administrativos e Qualidade (DPAQ)
Direção de Serviços de Sistemas de Gestão da Qualidade (QLD)
Direção de Serviços de Acompanhamento dos Proc. Administrativos Diferenciados (SAPAD)
Unidade de Apoio para os Procedimentos Administrativos Diferenciados (UAPAD)
Centro de Competências Jurídicas das Migrações (CJM)
Unidade de Apoio Geral às Autorizações de Residência (UAGAR)
Unidade de Apoio ao Reagrupamento Familiar (UARF)
Unidade de Apoio às Autorizações de Residência para Investimento (UARI)
Unidade de Apoio às Autorizações de Residência para Estudo e Outras (UAREO)
Departamento de Integração de Migrantes (DIM)
Direção de Serviços de Política Migratória (SPMIG)
Direção de Serviços de Promoção da Língua Portuguesa (PLPt)
Direção de Serviços de Promoção do Emprego Digno e de Desenvolvimento Social (DSPEDDS)
Unidade de Qualificações e de Competências (QUALIFICA)
Unidade de Intervenção Social (UIS)
Centro Nacional para o Asilo e Refugiados AIMA (CNAR AIMA)
Unidade de Gestão do Atendimento de Requerentes e Beneficiários de Prot. Internacional (RBPI)
Unidade de Instrução de Pedido de Proteção Internacional (UIPPI)
Unidade de Gestão do Acolhimento e Inserção Profissional (UGAIP)
Unidade de Gestão e Planeamento (UGP)
Departamento para a Igualdade e o Combate ao Racismo, à Xenofobia e à Discriminação (RESPECT)
Unidade de Apoio ao RESPECT (UAR)
Direção de Serviços de Promoção da Integração e Inclusão das Comunidades Ciganas (ROMA)
Direção de Serviços para a Promoção da Igualdade e de Combate ao Racismo, à Xenofobia e à Discriminação (IGUAL)
V2.0 - 16/04/2024